Dijkman Nederland Elektrotechniek bv
Importeur van elektrotechnische componenten

060C2MAP

Tweehandsbedieningspaneel | drukknoppen | console | aluminium | oranje

New Elfin | Tweehandsbedieningen

Tweehandsbediening dwingt de bediener om beide handen te gebruiken voor het starten van een gevaarlijke beweging, zodat zijn handen buiten de gevarenzone blijven.



Technische specificaties

Parameter	Waarde
Artikelcode	060C2MAP

Kenmerken & toepassingen

Kenmerk	Toelichting
Kleur	Oranje
Keurmerken	CE
Normen	IEC-ENC60947-1, IEC-EN60947-5-1 | IEC-EN60204-1,UNI EN ISO 13849-1,UNI EN ISO 13851
Bedrijfstemperatuur	-40° ÷ +70°C
Beschermingsgraad	IP66
Slagvastheid	IK08 (IEC-EN62262)
Productieproces	Spuitgieten (metaal)
Materiaal	Aluminium Al Si 12
Materiaal schroeven	RVS AISI 304
Lak	Polyester poedercoating
Materiaal bedieningsplaat	Geanodiseerd aluminium - dikte 2mm
Nominale isolatiespanning	Ui 690V - Uimp 4KV (IEC-EN60947-1)
Beschermingsklasse	Klasse I (IEC-EN61140)
Eigenschappen drukknop	Zie de afzonderlijke artikelen 020PTFAR-020PTFFGR-020GE11
Veiligheidsaccessoire	060MCP2M - tweehands-gelijktijdigheidsrelais
Vloerstatief	Artikelen 060SCO of 060SCDO
Garantie	18 maanden
Gewicht	1730 g
Land van herkomst	Italië

Datasheet 060C2MAP opgesteld door Dijkman Elektrotechniek BV op basis van New Elfin productinformatie. Specificaties kunnen wijzigen; raadpleeg altijd de actuele fabrikantsdocumentatie voor bindende gegevens. © 2026 Dijkman Elektrotechniek BV

Dijkman Nederland
Elektrotechniek bv
Importeur van elektrotechnische componenten

Maattekening en/of aansluitschema

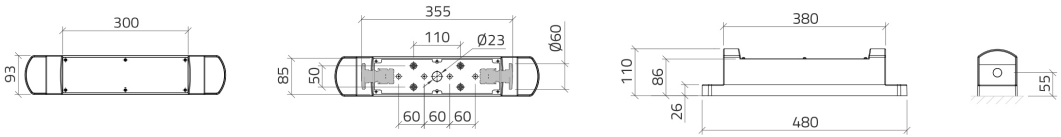



Datasheet 060C2MAP opgesteld door Dijkman Elektrotechniek BV op basis van New Elfin productinformatie. Specificaties kunnen wijzigen; raadpleeg altijd de actuele fabrikantsdocumentatie voor bindende gegevens. © 2026 Dijkman Elektrotechniek BV