Dijkman Nederland Elektrotechniek bv
Importeur van elektrotechnische componenten

## 040L0808-8EN

# Drukknopkast | schuin | M10 | aluminium | onbewerkt | met kabelinvoer

New Elfin | Schuine aluminium kasten M10 85x85 mm

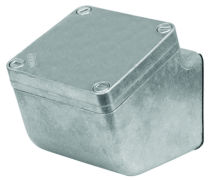

Deze aluminium drukknopkast uit de M10-serie wordt onbewerkt geleverd, zodat de boringen voor bedieningselementen en signaallampen op maat van de toepassing worden aangebracht. Daarmee is hij geschikt voor lokale bedienpunten bij machines en installaties waarvoor geen standaard boorpatroon bestaat. Een kabelinvoer is al aanwezig, waardoor de aansluitkabel zonder extra bewerking kan worden ingevoerd. De behuizing is ongelakt uitgevoerd, wat ruimte laat voor een eigen afwerking. De behuizing haalt IP66 en slagvastheid IK09, waardoor hij ook in stoffige of vochtige productieomgevingen kan worden toegepast.

## Technische specificaties

| Parameter | Waarde |
|---|---|
| Bouwvorm behuizing | Opbouwbehuizing |
| Materiaal behuizing | Aluminium |
| Materiaalkwaliteit behuizing | Overig |
| Beschermingsgraad (IP) | IP66 |
| Beschermingsgraad (NEMA) | 4X |
| Breedte | 85 mm |
| Hoogte | 85 mm |
| Diepte | 85 mm |

## Kenmerken & toepassingen

| Kenmerk | Toelichting |
|---|---|
| Kleur | Non Verniciato |
| Keurmerken | CE, UL, CSA |
| UL/CSA-keuring | Artikel wordt alleen op verzoek gelabeld |
| Normen | IEC-EN62208, UL508, CSA C22.2 nee.14-13 |
| Bedrijfstemperatuur | -40° ÷ +100°C |
| Slagvastheid | IK09 (IEC-EN62262) |
| Productieproces | Spuitgieten (metaal) |
| Materiaal pakking | Nitrilrubber |
| Materiaal schroeven | Zamak (zinklegering) |
| Type schroef | M10 - sleufkop 6mm platte schroevendraaier |
| Aanhaalmoment | 3Nm (26.6 Lb-in) |
| Lak | Polyester poedercoating (behalve ongelakte uitvoeringen) |
| Beschermingsklasse | Klasse I (IEC-EN61140) |
| Geschikt voor buitentoepassing | Ja |
| Garantie | 18 maanden |
| Gewicht | 535 g |
| Land van herkomst | Italië |

*Datasheet 040L0808-8EN opgesteld door Dijkman Elektrotechniek BV op basis van New Elfin productinformatie. Specificaties kunnen wijzigen; raadpleeg altijd de actuele fabrikantsdocumentatie voor bindende gegevens. © 2026 Dijkman Elektrotechniek BV*

Dijkman Nederland
Elektrotechniek bv
Importeur van elektrotechnische componenten

## Maattekening en/of aansluitschema

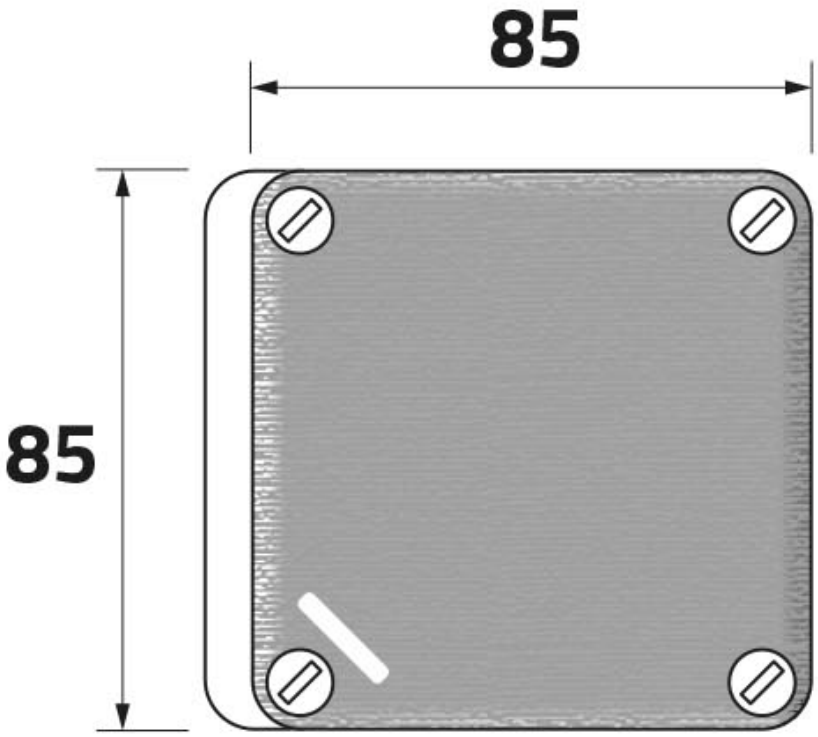


*Datasheet 040L0808-8EN opgesteld door Dijkman Elektrotechniek BV op basis van New Elfin productinformatie. Specificaties kunnen wijzigen; raadpleeg altijd de actuele fabrikantsdocumentatie voor bindende gegevens. © 2026 Dijkman Elektrotechniek BV*