Dijkman Nederland Elektrotechniek bv
Importeur van elektrotechnische componenten

040D1010-6

Lasdoos | aluminium

New Elfin | Aluminium lasdozen 100x100 mm

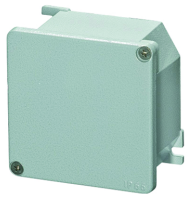

Deze aluminium lasdoos is bedoeld voor het verbinden en verdelen van kabels op de plek waar ze de machine of installatie binnenkomen. Doordat de doos onbewerkt geleverd wordt, worden kabelinvoeren en wartels op de positie en in de maat geboord die de installatie vraagt. De behuizing haalt IP66 en slagvastheid IK08, waardoor hij ook in stoffige of vochtige productieomgevingen kan worden toegepast.

Technische specificaties

Parameter	Waarde
Bouwvorm behuizing	Opbouwbehuizing
Materiaal behuizing	Aluminium
Materiaalkwaliteit behuizing	Overig
Kleur deksel	Grijs
Beschermingsgraad (IP)	IP66
Breedte	100 mm
Hoogte	100 mm
Diepte	59 mm

Kenmerken & toepassingen

Kenmerk	Toelichting
Keurmerken	CE, EAC
Normen	CEI EN60670, CEI EN60670-22, CEI EN23-48
Bedrijfstemperatuur	-25° ÷ +90°C
Slagvastheid	IK08 (IEC-EN62262)
Materiaal pakking	Polyurethaanschuim
Materiaal schroeven	RVS AISI 304
Aanhaalmoment	1 ÷ 2,5Nm (8.8÷22.1 Lb-in)
Lak	Polyester poedercoating
Zoutnevelbestendigheid	500 uur (ASTM B117) / 700 uur (ISO 9227)
Geschikt voor buitentoepassing	Ja
Garantie	18 maanden
Gewicht	294 g
Land van herkomst	Italië

Datasheet 040D1010-6 opgesteld door Dijkman Elektrotechniek BV op basis van New Elfin productinformatie. Specificaties kunnen wijzigen; raadpleeg altijd de actuele fabrikantsdocumentatie voor bindende gegevens. © 2026 Dijkman Elektrotechniek BV

Dijkman Nederland
Elektrotechniek bv
Importeur van elektrotechnische componenten

Maattekening en/of aansluitschema

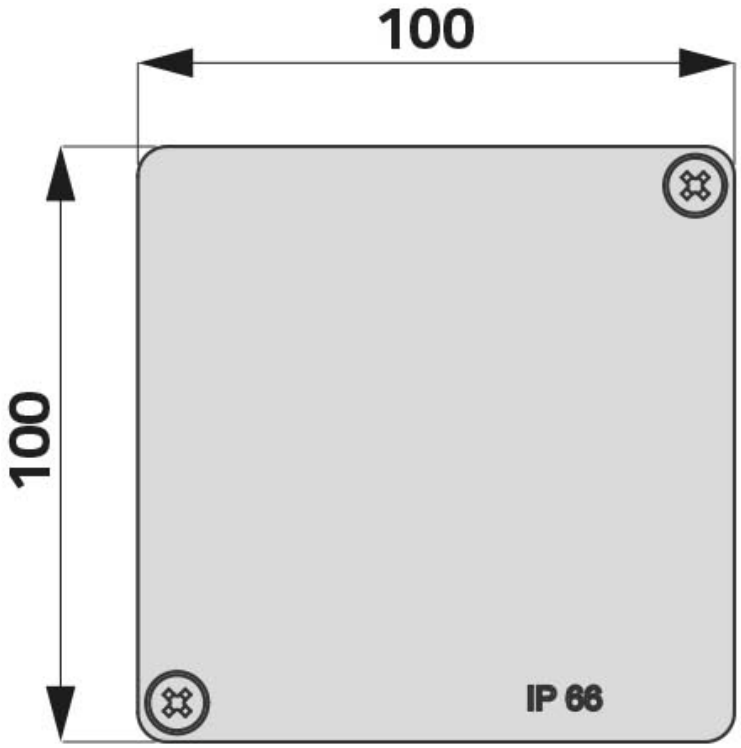

Datasheet 040D1010-6 opgesteld door Dijkman Elektrotechniek BV op basis van New Elfin productinformatie. Specificaties kunnen wijzigen; raadpleeg altijd de actuele fabrikantsdocumentatie voor bindende gegevens. © 2026 Dijkman Elektrotechniek BV