Dijkman Nederland Elektrotechniek bv
Importeur van elektrotechnische componenten

## 030PSN34

# Keuzeschakelaar | drukknop | 2 standen | nok 34 | zwart

New Elfin | Drukknop-keuzeschakelaars Ø30

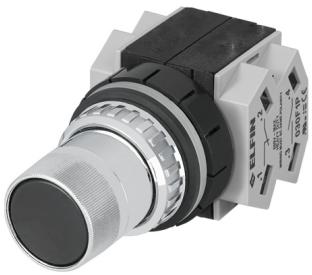

Deze keuzeschakelaar met drukknopbediening heeft 2 standen, wordt ingebouwd in een frontopening van Ø30mm en blijft in de gekozen stand staan, zodat de gekozen functie actief blijft tot er opnieuw wordt geschakeld. Twee standen lenen zich voor een aan/uit- of hand/automaat-keuze op een bedienpaneel of drukknopkast. Nok 34 legt het schakelschema vast: die bepaalt in welke stand welk contactblok sluit. Als frontelement wordt de schakelaar aangevuld met contactblokken aan de achterzijde.

## Technische specificaties

| Parameter | Waarde |
|---|---|
| Aantal schakelstanden | 2 |
| Type bedieningselement | Drukknop |
| Kleur bedieningselement | Zwart |
| Bouwvorm lens | Rond |
| Gatdiameter | 30,5 mm |
| Terugverend | Ja |
| Met frontring | Ja |
| Materiaal frontring | Metaal |
| Kleur frontring | Chroom |
| Beschermingsgraad (IP) frontzijde | IP65 |

## Kenmerken & toepassingen

| Kenmerk | Toelichting |
|---|---|
| Keurmerken | CE, (UL-CSA 030F1-030FA-030FC-030FAA-030FCR alleen) |
| Normen | IEC-EN60947-1, IEC-EN60947-5-1, UL508, CSA C22-2 |
| Bedrijfstemperatuur | -25° ÷ +65°C |
| Mechanische levensduur | 1.000.000 schakelingen |
| Materiaal behuizing | PA polyamide \| PA polyamide + chroom |
| Materiaal knop/hendel | PC polycarbonaat |
| Paneeldikte | 1÷6mm |
| Aanhaalmoment | 2 ÷ 3Nm (17.7 ÷ 26.6 Lb-in) |
| Beschermingsklasse | Klasse II (IEC-EN61140) |
| Contactblok | Inbegrepen |
| Eigenschappen contactblok | Zie technische gegevens van 030FAP - 030FCP - 030F1P |
| Garantie | 18 maanden |
| Gewicht | 173 g |
| Land van herkomst | Italië |

*Datasheet 030PSN34 opgesteld door Dijkman Elektrotechniek BV op basis van New Elfin productinformatie. Specificaties kunnen wijzigen; raadpleeg altijd de actuele fabrikantsdocumentatie voor bindende gegevens. © 2026 Dijkman Elektrotechniek BV*

Dijkman Nederland
Elektrotechniek bv
Importeur van elektrotechnische componenten

## Maattekening en/of aansluitschema

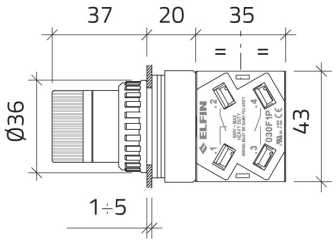


**CAM 34**

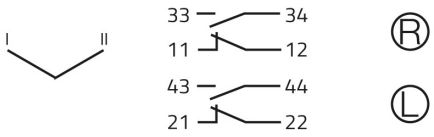


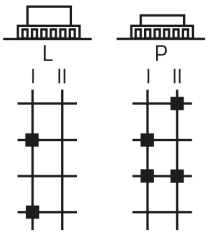


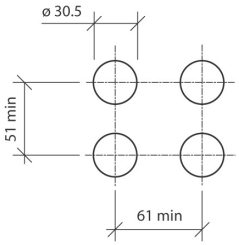


*Datasheet 030PSN34 opgesteld door Dijkman Elektrotechniek BV op basis van New Elfin productinformatie. Specificaties kunnen wijzigen; raadpleeg altijd de actuele fabrikantsdocumentatie voor bindende gegevens. © 2026 Dijkman Elektrotechniek BV*