Dijkman Nederland Elektrotechniek bv
Importeur van elektrotechnische componenten

020G

Flens | voor contactblok

New Elfin | Contactblokken Ø22

Deze flens is bestemd voor contactblok.



Technische specificaties

Parameter	Waarde
Type elektrisch accessoire/onderdeel	Overig
Type mechanisch accessoire/onderdeel	Bodemadapter
Accessoire	Ja

Kenmerken & toepassingen

Kenmerk	Toelichting
Kleur	Grijs RAL7016
Keurmerken	CE, UL, CSA
Normen	IEC-EN60947-1, IEC-EN60947-5-1, UL508, CSA C22-2 | UNI CEI EN 45545-2, CEI EN 61373
Bedrijfstemperatuur	-40° ÷ +70°C
Klimaatbestendigheid	+25°C-97%RH / +45°C-93%RH (IEC-EN60068-2-30)
Materiaal	PA polyamide
Materiaal klemveer flens	RVS AISI 304
Gewicht	8,42 g
Land van herkomst	Italië

Datasheet 020G opgesteld door Dijkman Elektrotechniek BV op basis van New Elfin productinformatie. Specificaties kunnen wijzigen; raadpleeg altijd de actuele fabrikantsdocumentatie voor bindende gegevens. © 2026 Dijkman Elektrotechniek BV

Dijkman Nederland
Elektrotechniek bv
Importeur van elektrotechnische componenten

Maattekening en/of aansluitschema

020

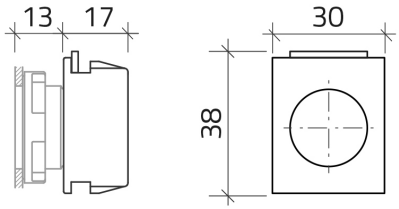

032

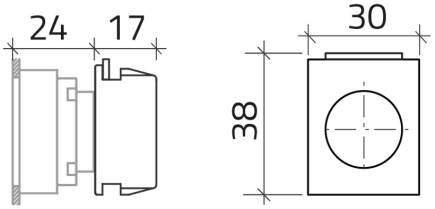

Datasheet 020G opgesteld door Dijkman Elektrotechniek BV op basis van New Elfin productinformatie. Specificaties kunnen wijzigen; raadpleeg altijd de actuele fabrikantsdocumentatie voor bindende gegevens. © 2026 Dijkman Elektrotechniek BV